

KEY PLAN

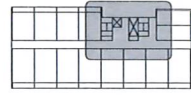

26A㎡형
37,46㎡형
804동



설계명 PROJECT TITLE
고양지축지구 S-1BL
공동주택 건설공사

주 기 NOTE

1. ELEV.인송: 15+15/15인송
2. 건식PD의 철관, 경량벽체 및 도장공사는 기계공사임
3. 건식PD의 철관면이 벽체와 맞닿은 모서리 4면은 5X5 쉐빙제 시공(건축공사) 검토받지
4. TPS 사이저는 전기감독관과 협의후 시공
5. 방화문 기준
-갑종방화문: 비차열1시간 이상
-을종방화문: 비차열30분 이상
6. 방수오르타르, 폴리머계모르타르: 복수자재 적용
7. 점자표식설치:
8. EPS,TPS 점검문은 바닥에서 문턱 50mm 설치후 시공
9. 부분: 치장식고 시멘트판 6T (현장불 평면도 참조)
10. : 현장여건에 따라 콘크리트로 시공

설 계 변경
DESCRIPTION OF REVISION

일 자 설계 검토 심사 승인

설계사무소명
DRAWING OFFICE NAME
에이엔유디자인그룹건축사무소(주)

책임건축(가)술사
ARCHITECT NAME
황 성 택

설계사무소명
DRAWING OFFICE NAME
(주)도심연지아키텍트건축사무소

책임건축(가)술사
ARCHITECT NAME
김 왕 선

참여기술자
상무: 박창호 (02-6011-5913)
차장: 성민재 (02-6011-5915)
대리: 조정희 (02-6011-5923)

축척 SCALE
A1 1 / 50
A3 1 / 100

일 자 DATE
2019. 05.

설계번호 PROJECT NO.

도면화일명 DWG. FILE NAME

도면번호 SHEET NO.
AA - 320

도면명 SUBJECT TITLE
804동
지상2층, 기준층
코아평면도

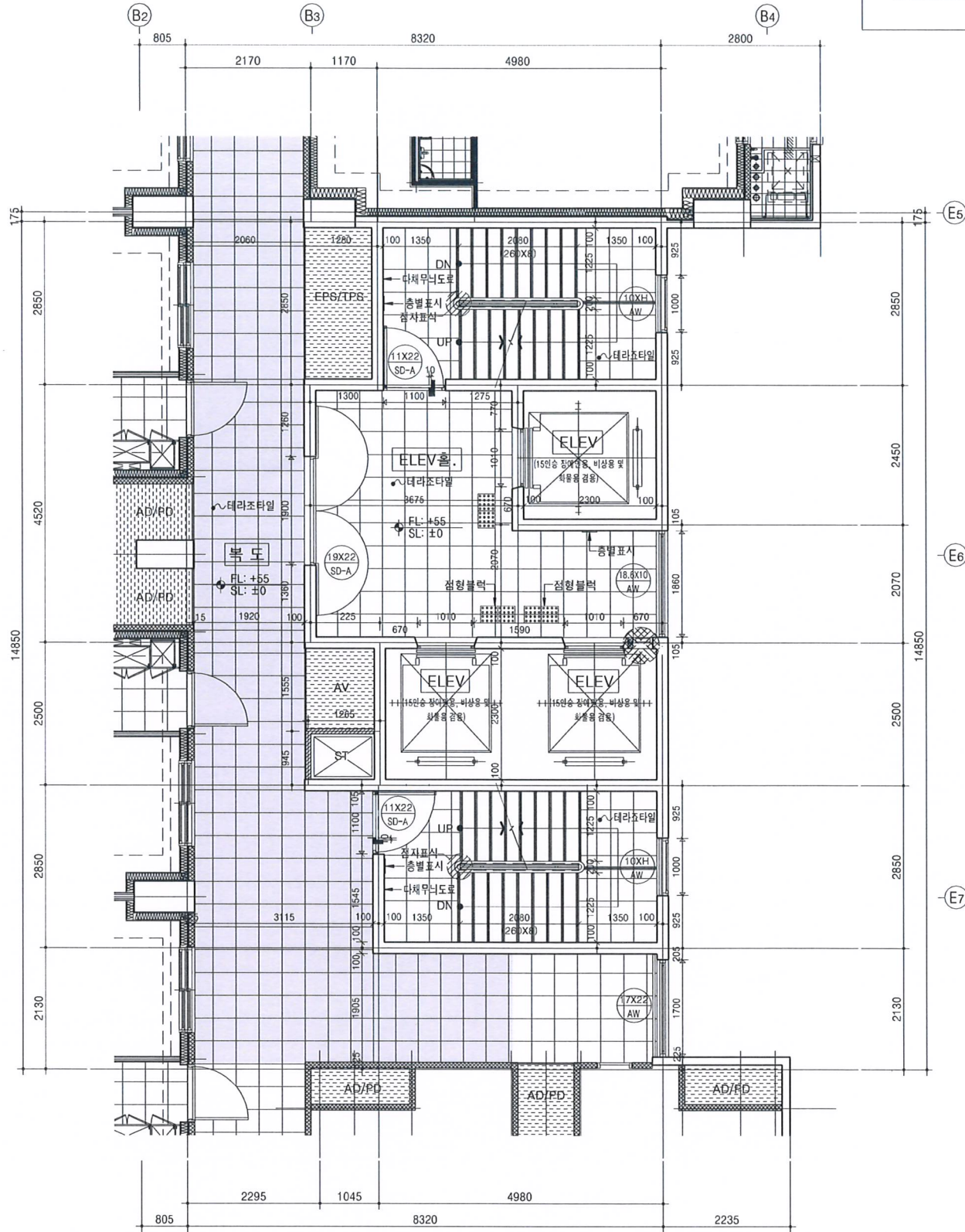

1
A
804동 지상2층 코아평면 상세도
SCALE = 1/50 (A3:1/100)

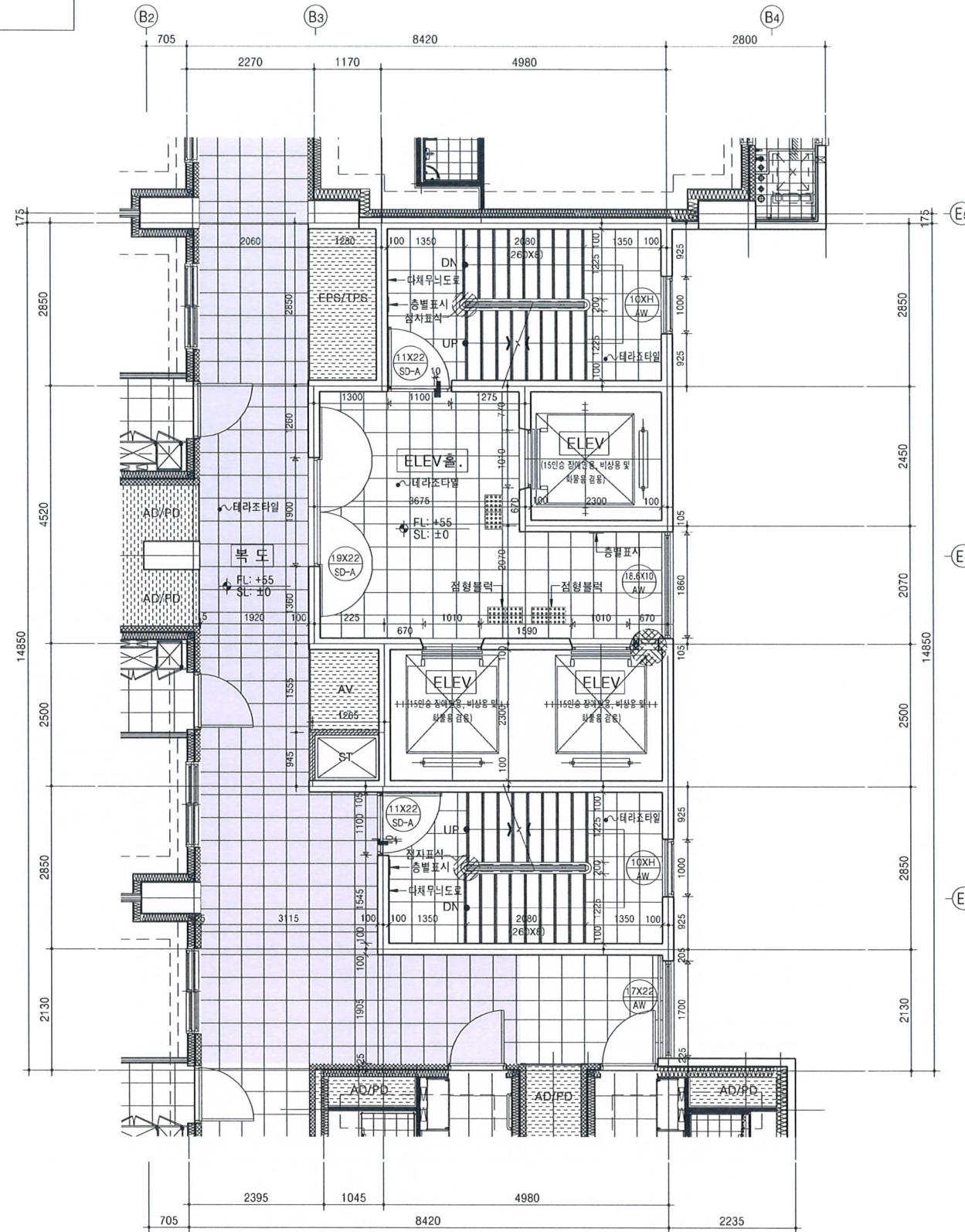

2
A
804동 기준(3~14)층 코아평면 상세도
SCALE = 1/50 (A3:1/100)